

MANUAL PENGOPERASIAN APLIKASI MANAJEMEN ASET

Sejalan dengan tujuan dari Manajemen Aset Tetap yaitu melakukan tatakelola Aset Tetap terintegrasi dengan proses cepat dan akurat serta untuk tujuan melakukan pengendalian yang lebih efektif maka disusunlah aplikasi berbasis komputer ini untuk digunakan dalam pelaksanaan administrasi pengolahan database Manajemen Aset.

Aplikasi dapat mulai dibuka meng-klik icon shortcut di dekstop kemudian dilanjutkan dengan cara memasukkan LOGIN user sesuai grade masing-masing petugas/staf.

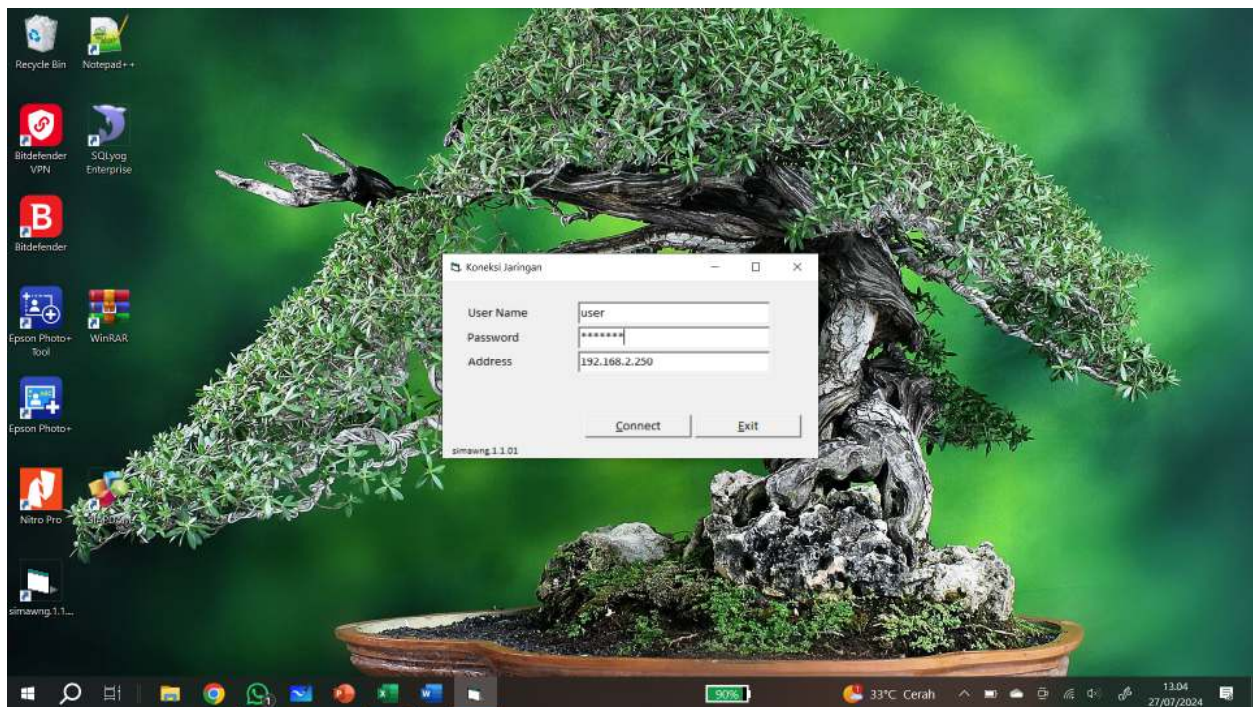

Setelah USER masuk melalui login, interface akan menampilkan beberapa menu pilihan sebagai berikut:

1. Menu tampilan dashboard yang menampilkan data ringkasan jumlah inputan jumlah data base aset tetap per kelompok rekening.
2. Menu Import Data yaitu menu untuk menampilkan dan memilih data dasar aset tetap berdasarkan inputan transaksi keuangan dari Sistem Informasi Akuntansi Keuangan (SIA PDAM) yang berasal dari pengadaan/pembelian baru atau perbaikan aset yang lama.

3. Menu Pencarian yaitu menu untuk menampilkan dan melakukan editing rincian data aset tetap dengan atribut yang lebih lengkap untuk informasi yang lebih detail.
4. Menu Laporan yaitu menu untuk menampilkan bentuk -bentuk laporan sesuai format yang telah disediakan.

SIMA PDAM WONOGIRI - [Halaman Depan - PDAM WONOGIRI]

File Data Laporan

Dashboard
Import Data
Pencarian
Laporan



PERUMDA AIR MINUM "GIRI TIRTA SARI"
Jl. Instalasi No. 1, Wonogiri, Telp.(0273)321135 Fax.(273)325277

Ringkas Rinci

RINGKASAN DAFTAR ASET MENURUT KELOMPOK REKENING ASET

| Kode ... | Nama Kelompok Rekening | Aset | Transaksi | Voucher | Harga Beli | Susut Lalu | Nilai Buku |
|----------|------------------------------------|--------|-----------|---------|-------------------|-------------------|-------------------|
| 31.01 | TANAH DAN PENYEMPURNAAN TANAH | 49 | 49 | 48 | 691,930,610.00 | 0.00 | 691,930,610.00 |
| 31.02 | INSTALASI SUMBER AIR | 367 | 370 | 369 | 15,067,496,304.12 | 13,141,924,289.93 | 1,925,572,014.19 |
| 31.03 | INSTALASI POMPA | 153 | 153 | 153 | 13,342,800,198.00 | 10,594,348,839.33 | 2,748,451,358.67 |
| 31.04 | INSTALASI PENGOLAHAN AIR | 85 | 85 | 85 | 3,501,945,410.65 | 2,847,820,859.04 | 654,124,551.61 |
| 31.05 | INSTALASI TRANSMISI DAN DISTRIBUSI | 11,260 | 11,266 | 11,260 | 45,785,214,993.83 | 34,285,324,362.81 | 11,499,890,631.02 |
| 31.06 | BANGUNAN DAN GEDUNG | 65 | 68 | 68 | 1,686,093,948.78 | 979,453,011.13 | 706,640,937.65 |
| 31.07 | PERALATAN DAN PERLENGKAPAN | 21 | 21 | 20 | 585,045,400.00 | 321,799,561.67 | 263,245,838.33 |
| 31.08 | KENDARAAN DAN ALAT PENGANGKUT... | 68 | 71 | 51 | 2,079,400,130.00 | 1,513,920,213.48 | 565,479,916.52 |
| 31.09 | INVENTARIS ATAU PERABOTAN KANTOR | 845 | 845 | 232 | 2,449,368,871.00 | 2,118,157,118.59 | 331,211,752.41 |

Rincian Daftar Aset Menurut Rekening Aset

| Reke... | Nama Rekening | Aset | Transaksi | Voucher | Harga Beli | Susut Lalu | Nilai Buku |
|----------|--------------------------|------|-----------|---------|----------------|------------|----------------|
| 31.01.10 | Tanah dan Hak Atas Tanah | 49 | 49 | 48 | 691,930,610.00 | 0.00 | 691,930,610.00 |



CONNECTED User

MENU IMPORT DATA DARI TRANSAKSI BARU

Menu ini awalnya menampilkan data inputan aset tetap yang baru dari transaksi yang berasal dari Sistem Informasi Akuntansi Keuangan (SIA PDAM) yang dikerjakan oleh bagian akuntansi.

Setelah data ditampilkan dalam urutan baris dapat dilakukan pemilihan data yang akan di migrasikan/disimpan dalam database untuk menjadi data manajemen aset tetap. Pilihan yang diberikan sebelum disimpan adalah :

1. Data aset tetap tersebut merupakan data aset yang baru atau
2. Data aset tetap tersebut adalah pemeliharaan/ perbaikan besar atas aset tetap yang sudah ada dalam database yang sebelumnya/
3. Lakukan pemilihan dengan menandai keterangan yang sesuai setelah itu klik **“Masukan ke Database Aset”**
4. Bisa lanjut ke data baris berikutnya atau jika sudah selesai bisa klik **“Keluar”**

The screenshot displays the SIMA PDAM WONOGIRI application window. The main window title is "SIMA PDAM WONOGIRI - [Data Inputan Barang]". The interface includes a menu bar (File, Data, Laporan), a sidebar with navigation options (Dashboard, Import Data, Pencarian, Laporan), and a main content area. The main content area is titled "Daftar Data Aset Tetap Inputan Keuangan" and contains a table with the following columns: No. Ref, Nmr. Bukti, Tanggal, Uraian, Harga Beli, Jumlah, and Nilai Buku. Below the table, there is a "Detail" section for the selected asset, showing fields for Nomor Bukti, Tanggal, Unit, Kode, Kode Aset, Sub Kode, Lokasi, Harga Unit, Jumlah, and Harga Beli. To the right of the detail section is a "Kategori Pengadaan" dropdown menu with options: "Pengadaan Baru", "Perbaikan atau Penambahan Atas Aset yang sudah ada", and "Masukkan ke Database Aset". A "Keluar" button is located at the bottom right of the detail section. The Windows taskbar at the bottom shows the system tray with the date 27/07/2024 and time 12:45.

| No. Ref | Nmr. Bukti | Tanggal | Uraian | Harga Beli | Jumlah | Nilai Buku |
|---------------------------------------|------------|------------|--------------------------------|-------------|--------|------------|
| 31.02.10.000.0101.0101.19760101-00004 | SALDO AWAL | 01-01-1976 | Bangunan & perlengkapannya,WNG | 75.125.081 | 1 | 0 |
| 31.02.10.000.0101.0101.19770101-00005 | SALDO AWAL | 01-01-1977 | Bangunan & perlengkapannya,WNG | 14.352.600 | 1 | 0 |
| 31.02.10.000.0101.0101.19780101-00006 | SALDO AWAL | 01-01-1978 | Bangunan & perlengkapannya,WYT | 64.051.000 | 1 | 0 |
| 31.02.10.000.0101.0101.19800101-00001 | SALDO AWAL | 01-01-1980 | Bronchapturing Giritontro | 1.441.300 | 1 | 0 |
| 31.02.10.000.0101.0101.19810101-00003 | SALDO AWAL | 01-01-1981 | Bangunan & perlengkapannya | 463.200 | 1 | 0 |
| 31.02.10.000.0101.0101.19810101-00007 | SALDO AWAL | 01-01-1981 | Bronkoptering - JTS | 3.014.100 | 1 | 1 |
| 31.02.10.000.0101.0101.19810101-00008 | SALDO AWAL | 01-01-1981 | Bangunan & Perbaikan - WNG | 3.834.200 | 1 | 0 |
| 31.02.10.000.0101.0101.19920501-00009 | SALDO AWAL | 01-05-1992 | Pemb. Bang. Pengambilan(BRON) | 242.425.000 | 1 | 0 |
| 31.02.10.000.0101.0101.19920601-00010 | SALDO AWAL | 01-06-1992 | Pemb. Bronkoptering 3 t/dt,SGR | 9.500.094 | 1 | 0 |
| 31.02.10.000.0101.0101.19920801-00011 | SALDO AWAL | 01-08-1992 | Penamb. Pagar Sumber BRo | 990.000 | 1 | 0 |
| 31.02.10.000.0101.0101.19921101-00012 | SALDO AWAL | 01-11-1992 | S.A. Sgr & Talud Bwo | 1.484.000 | 1 | 0 |
| 31.02.10.000.0101.0101.19931001-00013 | SALDO AWAL | 01-10-1993 | Bronceptering JTS | 4.850.000 | 1 | 0 |
| 31.02.10.000.0101.0101.19931201-00015 | SALDO AWAL | 01-12-1993 | S.A. Perang Gupito & PRC | 894.787.500 | 1 | 0 |
| 31.02.10.000.0101.0101.19931201-00016 | SALDO AWAL | 01-12-1993 | S.A. Nangari, PRC | 15.604.167 | 1 | 0 |
| 31.02.10.000.0101.0101.19931201-00017 | SALDO AWAL | 01-12-1993 | S.A. Luweng Sapi, GTO | 1 | 1 | 1 |

Melalui menu ini juga setelah disimpan ke database data dapat ditampilkan kembali untuk dilakukan edit data detail aset tetap tersebut seperti tampak dalam gambar di bawah ini :

SIMA PDAM WONOGIRI - [Data Inputan Barang]

File Data Laporan

Dashboard

Import Data

Pencarian

Laporan

Daftar Data Aset Tetap Inputan Keuangan

| No. Ref | Nmr. Bukti | Tanggal | Uraian | Harga Beli | Jumlah | Nilai Buku |
|---------------------------------------|------------|------------|--------------------------------|------------|--------|------------|
| 31.02.10.000.0101.0101.19760101-00004 | SALDO AWAL | 01-01-1976 | Bangunan & perlengkapannya,WNG | 75.125.081 | 1 | 0 |

Input Penambahan Data Barang

Referensi

No. Referensi: 31.02.10.000.0101.0101.19760101-00004

No. Bukti: SALDO AWAL Tanggal: 01-01-1976

Uraian Bukti: Bangunan & perlengkapannya,WNG

Cari Data Induk Aset

| ID Aset | Kode | Tanggal | Uraian |
|----------------------|----------|------------|-------------------|
| 31.02.10.1975.000001 | 31.02.10 | 01-01-1975 | Bangunan Intake |
| 31.02.50.2020.000001 | 31.02.50 | 30-09-2020 | Sumur |
| 31.02.70.2020.000001 | 31.02.70 | 30-04-2020 | Instalasi Listrik |

Detil Aset

ID Aset:

Kode Aset:

Tahun:

Lokasi:

Uraian Barang:

Detil 1:

Detil 2:

Detil 3:

Detil 4:

Detil 5:

Uraian:

Status Pengadaan

Pembelian

Hibah

Simpan

Keluar

Harga Beli: 75.125.081

Keluar



CONNECTED User

94%

NASDAQ +1.03%

12:51 27/07/2024

Setelah dilakukan edit kemudian dipilih apakah data tersebut berasal dari pembelian oleh perusahaan atau sumber dana lainnya/hibah.

SIMA PDAM WONOGIRI - [Data Inputan Barang]

File Data Laporan

Dashboard

Import Data

Pencarian

Laporan

Daftar Data Aset Tetap Inputan Keuangan

| No. Ref | Nmr. Bukti | Tanggal | Uraian | Harga Beli | Jumlah | Nilai Buku |
|---------------------------------------|------------|------------|--------------------------------|------------|--------|------------|
| 31.02.10.000.0101.0101.19760101-00004 | SALDO AWAL | 01-01-1976 | Bangunan & perlengkapannya,WNG | 75.125.081 | 1 | 0 |

Input Penambahan Data Barang

Referensi

No. Referensi: 31.02.10.000.0101.0101.19760101-00004

No. Bukti: SALDO AWAL Tanggal: 01-01-1976

Uraian Bukti: Bangunan & perlengkapannya,WNG

Cari Data Induk Aset

| ID Aset | Kode | Tanggal | Uraian |
|----------------------|----------|------------|-----------|
| 31.02.10.1975.000001 | 31.02.10 | 01-01-1975 | Banguna |
| 31.02.50.2020.000001 | 31.02.50 | 30-09-2020 | Sumur |
| 31.02.70.2020.000001 | 31.02.70 | 30-04-2020 | Instalasi |

Detil Aset

ID Aset: 31.02.70.2020.000001

Kode Aset: 31.02.70 - Instalasi listrik

Tahun: 2020

Lokasi: 0000 - Konsolidasi

Uraian Barang: penambahan instalasi listrik pin

Detil 1: Baturetno

Detil 2: Instalasi Listrik dan

Detil 3: -

Detil 4: MDP Manual

Detil 5: -

Uraian:

Status Pengadaan

Pembelian

Hibah

Simpan

Keluar

Harga Beli: 75.125.081

Keluar

Data tersimpan

Data berhasil disimpan

OK



CONNECTED User

93%

33°C Cerah

12:53 27/07/2024

MENU PENCARIAN DATA YANG SUDAH TERSIMPAN

Menu “**Pencarian**” ini dapat digunakan untuk melakukan pencarian data sekaligus untuk melakukan edit guna melengkapi data detail aset tetap, dengan cara klik “**Pencarian**” setelah tampil gambar di bawah ini lalu klik “**Buka detail**”.

The screenshot displays the SIMA PDAM WONOGIRI application interface. The main window is titled "Daftar Barang yang Tersimpan di Database" and contains a table of assets. The table has columns for ID Aset, Nama Rekening, Tahun, Kondisi, Uraian, and Lokasi. The 19th row is selected, showing details for a vehicle: ID Aset 31.08.10.1989.000001, Nama Rekening Meubelair kantor, Tahun 1989, Kondisi BAIK, Uraian Mebel Kantor, and Lokasi Kantor Pusat - Wc.

Below the table, there is a "Rec. Count" field showing 191 and a "Refresh" button. To the left of the table is a "Histori Transaksi" table with columns for Nomer Bukti, Tanggal, Uraian, Harga Beli, Susut Lalu, and Nilai B. It shows two entries for "Chevrolet" with dates 01-01-1981 and 01-04-1995.

On the right side, there is a "Gambar Profil" section with a placeholder image and a "Tambah Gambar" button. Below that is a "Rincian Aset" form with fields for Nama Aset (Kendaraan penumpang), Jenis (Pickup), Merk (Chevrolet), Tipe (LUV), Ukuran (2500), Lokasi (AD XXXX), and Keterangan.

At the bottom right, there are buttons for "Buka Detil" and "Keluar". The application title bar shows "SIMA PDAM WONOGIRI - [Daftar Barang]" and the Windows taskbar at the bottom shows the date and time as 12:56 on 27/07/2024.

SIMA PDAM WONOGIRI - [Daftar Barang]

File Data Laporan

Dashboard

Import Data

Pencarian

Laporan

Daftar Barang yang Tersimpan di Database

Pilih Kunci Pencarian:

- Aset ID
- Uraian
- No. Bukti

 Masukkan Kunci Pencarian:

| Aset ID | No. Bukti | Nama Rekening | Uraian | Kondisi | Lokasi |
|----------------------|------------|---------------------------|---|---------|------------|
| 31.01.10.1977.000001 | SALDO AWAL | Tanah dan Hak Atas Tan... | Kajen - Wonogiri seluas 4 657 (2905 ... | BAIK | Kantor Pus |
| 31.01.10.1977.000002 | SALDO AWAL | Tanah dan Hak Atas Tan... | Kajen - Wonogiri seluas 4 657 (1752 ... | BAIK | Kantor Pus |
| 31.01.10.1980.000001 | SALDO AWAL | Tanah dan Hak Atas Tan... | Wonokarto - Wonogiri seluas 612 | BAIK | Kantor Pus |
| 31.01.10.1980.000002 | SALDO AWAL | Tanah dan Hak Atas Tan... | Bangsri, PWT seluas 144 | BAIK | Kantor Pus |
| 31.01.10.1980.000003 | SALDO AWAL | Tanah dan Hak Atas Tan... | Jatisono (Kantor) seluas 150 | BAIK | Kantor Pus |
| 31.01.10.1980.000004 | SALDO AWAL | Tanah dan Hak Atas Tan... | Batu Gede, ITS (Sumber) seluas 2.437 | BAIK | Kantor Pus |
| 31.01.10.1980.000005 | SALDO AWAL | Tanah dan Hak Atas Tan... | Wuryantoro (Reservoar) seluas 100 | BAIK | Kantor Pus |
| 31.01.10.1980.000006 | SALDO AWAL | Tanah dan Hak Atas Tan... | Giritirto (Broncaptering) , WNG seluas... | BAIK | Kantor Pus |
| 31.01.10.1980.000007 | SALDO AWAL | Tanah dan Hak Atas Tan... | Sendang Lanang (SMP 3 WNG) seluas ... | BAIK | Kantor Pus |
| 31.01.10.1980.000008 | SALDO AWAL | Tanah dan Hak Atas Tan... | Wuryantoro (Kantor) seluas 630 | BAIK | Kantor Pus |
| 31.01.10.1981.000001 | SALDO AWAL | Tanah dan Hak Atas Tan... | Bauresan (Reservoar) WNG seluas 2... | BAIK | Kantor Pus |
| 31.01.10.1981.000002 | SALDO AWAL | Tanah dan Hak Atas Tan... | Giritirto seluas 1.752 | BAIK | Kantor Pus |
| 31.01.10.1993.000001 | SALDO AWAL | Tanah dan Hak Atas Tan... | Pracimantoro seluas 1.300 | BAIK | Kantor Pus |
| 31.01.10.1994.000001 | SALDO AWAL | Tanah dan Hak Atas Tan... | Rumah Pompa Ngadirojo | BAIK | Kantor Pus |
| 31.01.10.1995.000001 | SALDO AWAL | Tanah dan Hak Atas Tan... | Dukuh Selati, CIBAWONO seluas 235 | BAIK | Kantor Pus |

Rec. Count: 1,651

Histori Transaksi

| Nomer Bukti | Tanggal | Uraian | Harga Beli | Susut Lalu | Nilai B |
|-------------|------------|-------------------------------|---------------|------------|-----------|
| SALDO AWAL | 01-01-1977 | Kajen - Wonogiri seluas 4.657 | 13,621,725.00 | 0.00 | 13,621,72 |

Gambar Profil

Tambah Gambar

Rincian Aset

Nama Aset: Tanah dan Hak Atas Tanah

Jenis: Kantor Induk

Merk: HP 16

Tipe: Sewa

Ukuran: 2905

Lokasi: Kajen, Wonogiri

Keterangan: fotocopy sertifikat

Preview Detil Aset

CONNECTED User

Lakukan edit data detail aset sesuai kebutuhan yaitu bisa berupa uraian maupun gambar atau GPS-Tag setelah itu menu dapat ditutup klik **"simpan"**.,

SIMA PDAM WONOGIRI - [Daftar Barang]

File Data Laporan

Dashboard

Import Data

Pencarian

Laporan

Daftar Barang yang Tersimpan di Database

| ID Aset | Nama Rekening |
|----------------------|---------------------------|
| 31.01.10.2011.000002 | Tanah dan Hak Atas Tan... |
| 31.01.10.2012.000001 | Tanah dan Hak Atas Tan... |
| 31.01.10.2013.000001 | Tanah dan Hak Atas Tan... |
| 31.01.10.2013.000002 | Tanah dan Hak Atas Tan... |
| 31.01.10.2013.000003 | Tanah dan Hak Atas Tan... |
| 31.01.10.2013.000004 | Tanah dan Hak Atas Tan... |
| 31.01.10.2017.000001 | Tanah dan Hak Atas Tan... |
| 31.01.10.2019.000001 | Tanah dan Hak Atas Tan... |
| 31.01.10.2023.000001 | Tanah dan Hak Atas Tan... |
| 31.01.10.2023.000002 | Tanah dan Hak Atas Tan... |
| 31.01.10.2024.000001 | Tanah dan Hak Atas Tan... |
| 31.02.10.1975.000001 | Bangunan dan perbaik... |
| 31.02.50.2020.000001 | Sumur-sumur |
| 31.02.70.2020.000001 | Instalasi listrik |
| 31.03.40.2022.000001 | Instalasi Pompa |
| 31.08.10.1981.000001 | Kendaraan penumpang |
| 31.08.20.1999.000001 | Kendaraan angkut bara |
| 31.08.40.1996.000001 | Kendaraan roda dua |
| 31.08.40.1996.000002 | Kendaraan roda dua |
| 31.08.40.2018.000001 | Kendaraan roda dua |
| 31.09.10.1989.000001 | Meubelair kantor |

Rec. Count: 191

Histori Transaksi

| Nomer Bukti | Tanggal | Uraian |
|-------------|------------|-------------|
| SALDO AWAL | 01-01-1975 | Intake - PV |

Daftar Gambar ASET

ID ASET: 31.02.10.1975.000001

Kode Barang: 31.02.10 - Bangunan dan perbaikannya

Jenis: Intake

Merk: 1

Tipe: Beton

Ukuran: 500

Lokasi: Purwantoro

Daftar Gambar

| ID... | Nama File | Pr... | Preview Gambar |
|-------|----------------------------------|-------|---|
| 10... | cemara sinensisTemanggung_05.jpg | 0 | <input type="button" value="Preview Gambar"/> |

Atur Sebagai Profile

CONNECTED User

33°C Cerah 12:59 27/07/2024

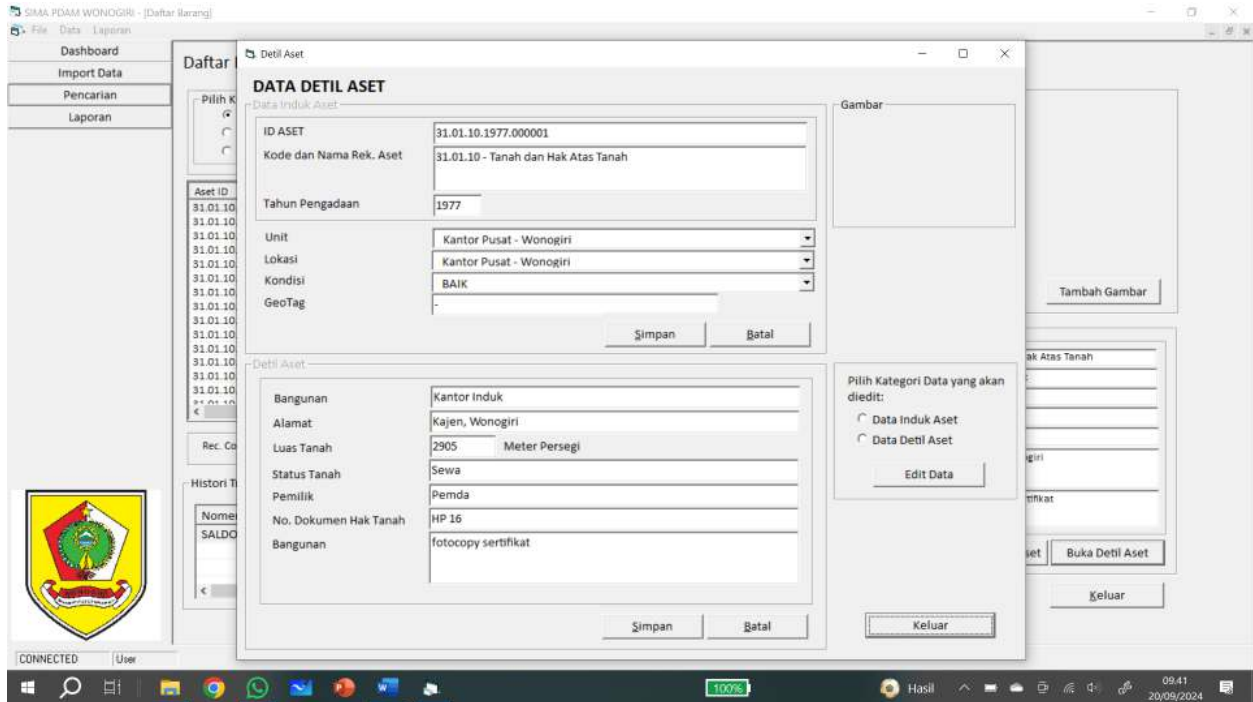

MENU PELAPORAN

Untuk keperluan membuat atau menyusun laporan aset tetap sesuai kebutuhan dapat dilakukan melalui menu ini, pilihan yang ditampilkan adalah pemilihan tahun yang akan dipreviu/cetak serta sesuai format dan pengelompokan yang disediakan yaitu :

1. Sesuai pilihan ruangan.
2. Sesuai kelompok aset tetap terkait.

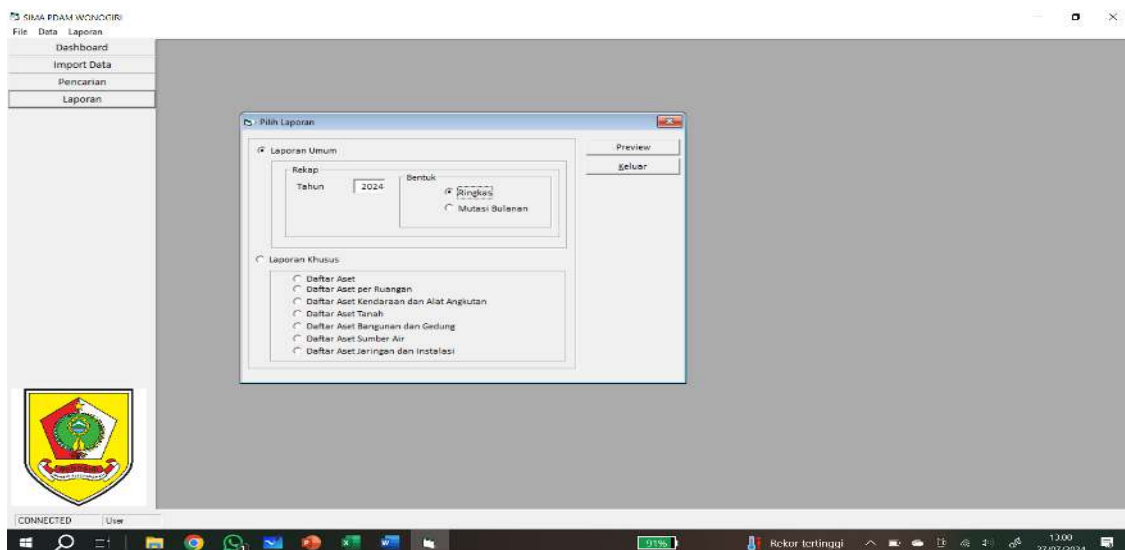

Laporan rekapitulasi aset tetap

Form1

PEMERINTAH KABUPATEN WONOGIRI
PERUMDA AIR MINUM "GIRI TIRTA SARI"
 Jl. Instalasi No. 1, Wonogiri, Telp. (0273)321135 Fax. (273)325277

LAPORAN REKAP ASET
 PERIODE TAHUN 2024

@03_laporan (String)

| 31.01 TANAH DAN PENYEMPURNAAN TANAH | | Saldo Awal | Mutasi | Saldo Akhir |
|--|---|------------|-----------|-------------|
| Kode | Nama | | | |
| 31.01.10 | Tanah dan Hak Atas Tanah | 51 | 1 | 52 |
| T O T A L | | 51 | 1 | 52 |
| 31.02 INSTALASI SUMBER AIR | | Saldo Awal | Mutasi | Saldo Akhir |
| Kode | Nama | | | |
| 31.02.10 | Bangunan dan perbaikannya | 1 | 0 | 1 |
| 31.02.50 | Gumur-sumur | 1 | 0 | 1 |
| 31.02.70 | Instalasi listrik | 1 | 0 | 1 |
| T O T A L | | 3 | 0 | 3 |
| 31.03 INSTALASI POMPA | | Saldo Awal | Mutasi | Saldo Akhir |
| Kode | Nama | | | |
| 31.03.40 | Instalasi Pompa | 1 | 0 | 1 |
| T O T A L | | 1 | 0 | 1 |
| 31.08 KENDARAAN DAN ALAT PENGANGKUTAN | | Saldo Awal | Mutasi | Saldo Akhir |
| Kode | Nama | | | |
| 31.08.10 | Kendaraan penumpang | 1 | 0 | 1 |
| 31.08.20 | Kendaraan angkut barang | 1 | 0 | 1 |
| 31.08.40 | Kendaraan roda dua | 3 | 0 | 3 |
| T O T A L | | 5 | 0 | 5 |
| 31.09 INVENTARIS ATAU PERABOTAN KANTOR | | Saldo Awal | Mutasi | Saldo Akhir |
| Kode | Nama | | | |
| 31.09.10 | Meubelair kantor | 108 | 0 | 108 |
| 31.09.90 | Rupa-rupa inventaris/perabot kantor lainnya | 13 | 9 | 22 |
| T O T A L | | 121 | 9 | 130 |
| GRAND TOTAL | | 181 | 10 | 191 |

Laporan Aset per ruangan

Form1

PEMERINTAH KABUPATEN WONOGIRI
PERUMDA AIR MINUM "GIRI TIRTA SARI"
 Jl. Instalasi No. 1, Wonogiri, Telp. (0273)321135 Fax. (273)325277

DAFTAR ASET PER RUANGAN
 PER TANGGAL 27 - 07 - 2024

@03_laporan (String)

Lokasi: Kantor Pusat - Wonogiri Jumlah 128

Reangan: Aula Jumlah 1

31.09.90 - Rupa-rupa inventaris/perabot kantor lainnya Jumlah 1

| ID Aset | Uraian | Kondisi | Jenis | Merk | Type | noreg | Kapasitas/Bahan | Keterangan |
|----------------------|------------------|---------|-------|-------|---------|-------|-----------------|------------|
| 31.09.90.2019.000001 | Pengasas AC Aula | BAIK | AC | Dakin | FTQ35MM | - | 2 PK | - |

Reangan: Gudang Jumlah 100

31.09.10 - Meubelair kantor Jumlah 100

| ID Aset | Uraian | Kondisi | Jenis | Merk | Type | noreg | Kapasitas/Bahan | Keterangan |
|----------------------|--------|---------|------------|---------|------|-------|-----------------|------------|
| 31.09.10.2010.000001 | Kursi | BAIK | Kursi Besi | Chilosa | - | - | Besi | - |
| 31.09.10.2010.000002 | Kursi | BAIK | Kursi Besi | Chilosa | - | - | Besi | - |
| 31.09.10.2010.000003 | Kursi | BAIK | Kursi Besi | Chilosa | - | - | Besi | - |
| 31.09.10.2010.000004 | Kursi | BAIK | Kursi Besi | Chilosa | - | - | Besi | - |
| 31.09.10.2010.000005 | Kursi | BAIK | Kursi Besi | Chilosa | - | - | Besi | - |
| 31.09.10.2010.000006 | Kursi | BAIK | Kursi Besi | Chilosa | - | - | Besi | - |
| 31.09.10.2010.000007 | Kursi | BAIK | Kursi Besi | Chilosa | - | - | Besi | - |
| 31.09.10.2010.000008 | Kursi | BAIK | Kursi Besi | Chilosa | - | - | Besi | - |
| 31.09.10.2010.000009 | Kursi | BAIK | Kursi Besi | Chilosa | - | - | Besi | - |
| 31.09.10.2010.000010 | Kursi | BAIK | Kursi Besi | Chilosa | - | - | Besi | - |
| 31.09.10.2010.000011 | Kursi | BAIK | Kursi Besi | Chilosa | - | - | Besi | - |
| 31.09.10.2010.000012 | Kursi | BAIK | Kursi Besi | Chilosa | - | - | Besi | - |
| 31.09.10.2010.000013 | Kursi | BAIK | Kursi Besi | Chilosa | - | - | Besi | - |
| 31.09.10.2010.000014 | Kursi | BAIK | Kursi Besi | Chilosa | - | - | Besi | - |
| 31.09.10.2010.000015 | Kursi | BAIK | Kursi Besi | Chilosa | - | - | Besi | - |
| 31.09.10.2010.000016 | Kursi | BAIK | Kursi Besi | Chilosa | - | - | Besi | - |
| 31.09.10.2010.000017 | Kursi | BAIK | Kursi Besi | Chilosa | - | - | Besi | - |
| 31.09.10.2010.000018 | Kursi | BAIK | Kursi Besi | Chilosa | - | - | Besi | - |
| 31.09.10.2010.000019 | Kursi | BAIK | Kursi Besi | Chilosa | - | - | Besi | - |
| 31.09.10.2010.000020 | Kursi | BAIK | Kursi Besi | Chilosa | - | - | Besi | - |
| 31.09.10.2010.000021 | Kursi | BAIK | Kursi Besi | Chilosa | - | - | Besi | - |